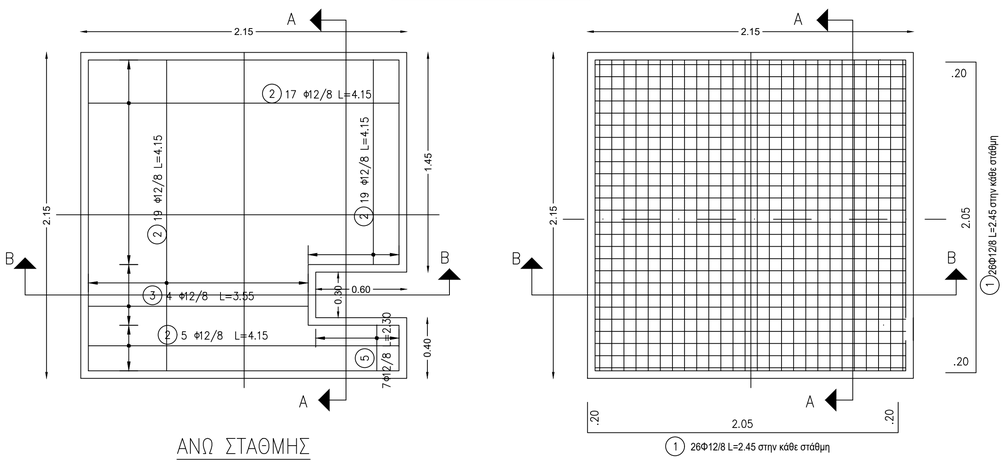
ΒΑΣΗ ΤΥΠΟΥ RG1

ΚΑΤΟΨΕΙΣ ΟΠΛΙΣΜΩΝ

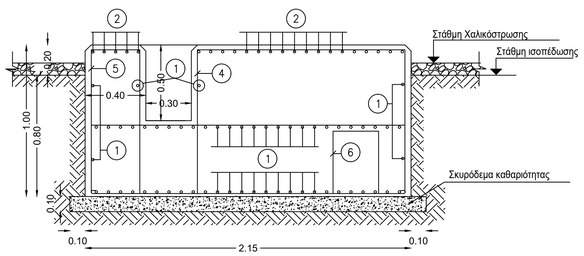


ΑΝΩ ΣΤΑΘΜΗΣ

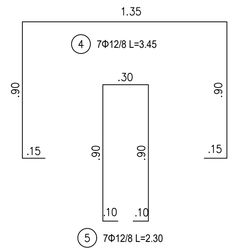
1 26Φ12/8 L=2.45 στην κάθε στάθμη

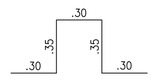
ΚΑΤΩ ΚΑΙ ΕΝΔΙΑΜΕΣΗΣ (+0.45m)

ΣΧΑΡΑΣ

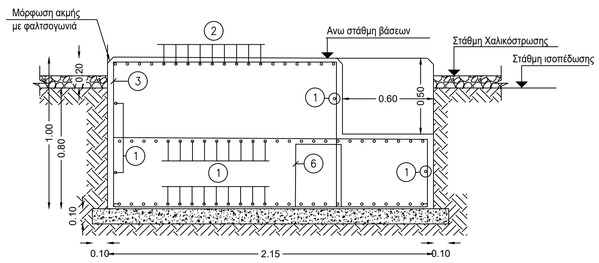


ΤΟΜΗ Α–Α

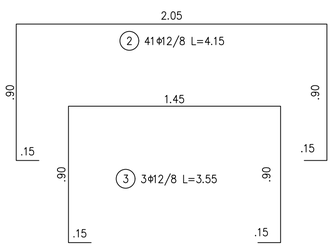




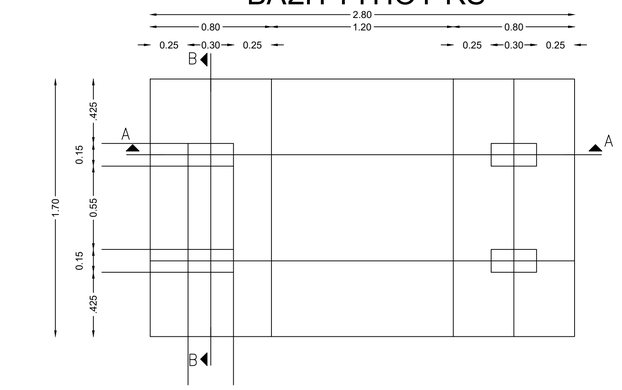
6 2 Φ12/τ.μ: 8τεμάχια/βάση L=1.60

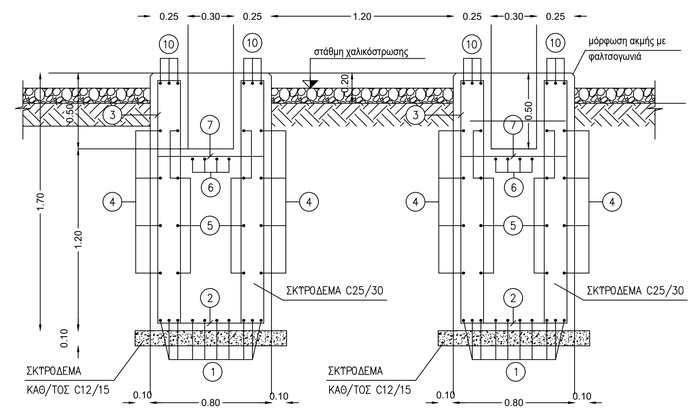


ΤΟΜΗ Β–Β

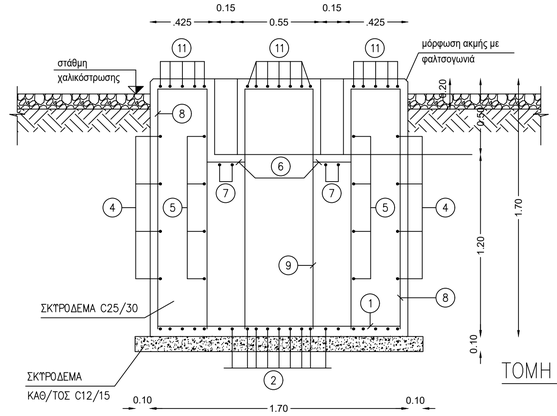


ΒΑΣΗ ΤΥΠΟΥ RS



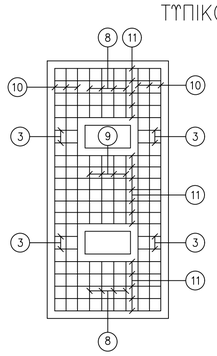


ΤΟΜΗ Α–Α

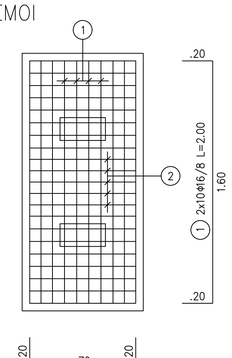


ΤΟΜΗ Β–Β

ΤΥΠΙΚΟΙ ΟΠΛΙΣΜΟΙ



ΑΝΩ ΣΧΑΡΑΣ



2 2x21Φ16/8 L=1.10

ΚΑΤΩ ΣΧΑΡΑΣ

Π Α Ρ Α Δ Ο Χ Ε Σ

1. ΥΛΙΚΑ

ΠΟΙΟΤΗΤΑ ΣΚΥΡΟΔΕΜΑΤΟΣ ΦΕΡΟΝΤΟΣ ΟΡΓΑΝΙΣΜΟΥ	C25/30
ΑΟΠΛΑ ΣΚΥΡΟΔΕΜΑΤΑ (ΚΑΘΑΡΙΟΤΗΤΑΣ ΚΛΠ)	C12/15
ΠΟΙΟΤΗΤΑ ΧΑΛΥΒΑ ΟΠΛΙΣΜΟΥ	B500C
ΠΟΙΟΤΗΤΑ ΧΑΛΥΒΑ ΣΥΝΔΕΤΗΡΩΝ	B500C
ΠΟΙΟΤΗΤΑ ΧΑΛΥΒΑ ΔΟΜΙΚΩΝ ΠΛΕΓΜΑΤΩΝ	B500C

2. ΜΟΝΙΜΑ ΦΟΡΤΙΑ

ΕΙΔΙΚΟ ΒΑΡΟΣ ΟΠΛΙΣΜΕΝΟΥ ΣΚΥΡΟΔΕΜΑΤΟΣ	25.00 KN/m³
ΕΙΔΙΚΟ ΒΑΡΟΣ ΧΑΛΥΒΑ	78.50 KN/m³
ΔΡΟΜΙΚΗ ΟΠΤΟΠΛΙΝΘΟΔΟΜΗ	2.10 KN/m²
ΜΠΑΤΙΚΗ ΟΠΤΟΠΛΙΝΘΟΔΟΜΗ	3.60 KN/m²

ΙΔΙΟ ΒΑΡΟΣ Η/Μ ΕΞΟΠΛΙΣΜΟΥ ΣΥΜΦΩΝΑ ΜΕ ΤΟ ΤΕΧΝΙΚΟ ΦΥΛΛΑΔΙΟ ΤΟΥ ΠΡΟΜΗΘΕΥΤΗ

3. ΜΕΤΑΒΛΗΤΑ ΦΟΡΤΙΑ

ΤΑ ΦΟΡΤΙΑ ΧΙΟΝΙΟΥ ΚΑΙ ΑΝΕΜΟΥ ΠΡΟΚΥΠΤΟΥΝ ΑΝΑΛΟΓΑ ΜΕ ΤΗΝ ΤΟΠΟΘΕΣΙΑ ΚΑΙ ΤΙΣ ΕΔΑΦΙΚΕΣ ΣΥΝΘΗΚΕΣ ΤΟΥ ΕΡΓΟΥ

4. ΣΥΝΤΕΛΕΣΤΕΣ ΑΣΦΑΛΕΙΑΣ ΦΟΡΤΙΩΝ

ΜΟΝΙΜΑ ΦΟΡΤΙΑ	γg=1.35
ΚΙΝΗΤΑ ΦΟΡΤΙΑ	γg=1.50

5. ΣΕΙΣΜΟΛΟΓΙΚΑ ΣΤΟΙΧΕΙΑ

ΖΩΝΗ ΣΕΙΣΜΙΚΗΣ ΕΠΙΚΙΝΔΥΝΟΤΗΤΑΣ	III
ΟΡΙΖΟΝΤΙΑ ΣΕΙΣΜΙΚΗ ΕΠΙΤΑΧΥΝΣΗ ΕΔΑΦΟΥΣ	Amax=0.36g
ΣΠΟΥΔΑΙΟΤΗΤΑ ΚΤΙΡΙΟΥ	Σ4
ΣΥΝΤΕΛΕΣΤΗΣ ΣΠΟΥΔΑΙΟΤΗΤΑΣ	γ_I = 1.30
ΣΥΝΤΕΛΕΣΤΗΣ ΣΕΙΣΜΙΚΗΣ ΣΥΜΠΕΡΙΦΟΡΑΣ	q = 1.00
ΣΥΝΤΕΛΕΣΤΗΣ ΘΕΜΕΛΙΩΣΗΣ	θ = 1.00
ΣΥΝΤΕΛΕΣΤΗΣ ΦΑΣΜΑΤΙΚΗΣ ΕΠΙΤΑΧΥΝΣΗΣ	β_0 = 2.50
ΣΥΝΤΕΛΕΣΤΗΣ ΣΥΝΔΥΑΣΜΟΥ ΔΡΑΣΕΩΝ	Ψ = 0.80
ΚΡΙΣΙΜΗ ΑΠΟΣΒΕΣΗ (%) ΦΟΡΕΙΣ ΑΠΟ Ω.Σ.	ζ = 5%
ΚΑΤΗΓΟΡΙΑ ΕΔΑΦΟΥΣ	B
ΧΑΡΑΚΤΗΡΙΣΤΙΚΕΣ ΠΕΡΙΟΔΟΙ	T_I = 0.15sec T_{II} = 0.60sec

6. ΣΤΟΙΧΕΙΑ ΕΔΑΦΟΥΣ

ΕΠΙΤΡΕΠΟΜΕΝΗ ΤΑΣΗ	200 KPa

7. ΣΥΝΘΗΚΕΣ ΠΕΡΙΒΑΛΛΟΝΤΟΣ-ΕΠΙΚΑΛΥΨΕΙΣ ΟΠΛ.

ΚΑΤΗΓΟΡΙΑ ΠΕΡΙΒΑΛΛΟΝΤΟΣ	1- 2 -[3]- 4
ΕΠΙΚΑΛΥΨΗ ΘΕΜΕΛΙΩΣΗΣ	50mm
ΕΠΙΚΑΛΥΨΗ ΥΠΟΣΤΥΛΩΜΑΤΩΝ	35mm
ΕΠΙΚΑΛΥΨΗ ΔΟΚΩΝ	35mm
ΕΠΙΚΑΛΥΨΗ ΠΛΑΚΩΝ	30mm

8. ΑΓΚΥΡΩΣΕΙΣ ΟΠΛΙΣΜΩΝ

C25/30	f_{ctd}=2.7MPa	$L_{bd}=\frac{\Phi}{4}\frac{f_{yd}}{f_{ctd}\cdot 0.70}=57.5\Phi$	ΠΕΡΙΟΧΗ ΣΥΝΑΦΕΙΑΣ II
B500c	f_{yd}=435MPa		
C25/30	f_{ctd}=2.7MPa	$L_{bd}=\frac{\Phi}{4}\frac{f_{yd}}{f_{ctd}\cdot 1}=40.5\Phi$	ΠΕΡΙΟΧΗ ΣΥΝΑΦΕΙΑΣ I
B500c	f_{yd}=435MPa		

α=1 $L_{bnet}=\alpha L_{bd}\frac{As,cal}{As,ef}=57.5\Phi$ α=1 $L_{bnet}=\alpha L_{bd}\frac{As,cal}{As,ef}=40.5\Phi$

ΑΝΑΜΟΝΕΣ ΥΠΟΣΤΥΛΩΜΑΤΩΝ: $\max\begin{cases} L_{b,κατω}=40.5\Phi \\ 1.4L_{b,πανω}=1.4\times40.5=56.7\Phi \end{cases}$

L_b = 57.5Φ ΠΕΡΙΟΧΗ ΣΥΝΑΦΕΙΑΣ I

ΜΗΚΟΣ ΥΠΕΡΚΑΛΥΨΗΣ ΕΦΕΛΚΟΜΕΝΩΝ ΡΑΒΔΩΝ

α=2 $L_{ef}=\alpha\times L_{b,net}=2\times57.5\Phi=115\Phi$ ΠΕΡΙΟΧΗ ΣΥΝΑΦΕΙΑΣ II

α=2 $L_{ef}=\alpha\times L_{b,net}=2\times40.5\Phi=81\Phi$ ΠΕΡΙΟΧΗ ΣΥΝΑΦΕΙΑΣ I

ΜΗΚΟΣ ΥΠΕΡΚΑΛΥΨΗΣ ΘΛΙΒΟΜΕΝΩΝ ΡΑΒΔΩΝ

$L_{ef}\geq L_{b,net}\rightarrow L_{ef}\geq 57.5\Phi$ ΠΕΡΙΟΧΗ ΣΥΝΑΦΕΙΑΣ II

$L_{ef}\geq L_{b,net}\rightarrow L_{ef}\geq 40.5\Phi$ ΠΕΡΙΟΧΗ ΣΥΝΑΦΕΙΑΣ I

9. ΚΑΝΟΝΙΣΜΟΙ

ΑΝΤΙΣΕΙΣΜΙΚΟΣ (Ε.Α.Κ.)	: ΦΕΚ 2184/Β'/20-12-1999 ΦΕΚ 781/Β'/18-6-2003 ΦΕΚ 1153/Β'/12-8-2003 ΦΕΚ 1154/Β'/12-8-2003 ΦΕΚ 270/Β'/16-3-2010
ΣΚΥΡΟΔΕΜΑΤΟΣ (Ε.Κ.Ω.Σ.)	: ΦΕΚ 1329/Β'/6-11-2000 ΦΕΚ 1153/Β'/12-8-2003 ΦΕΚ 447/Β'/ 5-3-2004 ΦΕΚ 576/Β'/28-4-2005 ΦΕΚ 270/Β'/16-3-2010
ΦΟΡΤΙΣΕΩΝ	: ΦΕΚ 325Α/45 - ΦΕΚ 171Α'/46
ΤΕΧΝΟΛΟΓΙΑΣ ΣΚΥΡΟΔΕΜΑΤΟΣ ΚΑΙ ΤΗΝ ΤΡΟΠΟΠΟΙΗΣΗ ΜΕ ΤΗΝ ΥΠ. ΑΡΙΘΜ. ΑΠΟΦ. ΔΝΣγ/72602/9Ν429	: ΦΕΚ 1561/Β'/02-07-2016
ΚΑΝ. ΤΕΧΝΟΛΟΓΙΑΣ ΧΑΛΥΒΩΝ ΟΠΛΙΣΜΟΥ ΣΚΥΡΙΤΟΣ (Κ.Τ.Χ.)	: ΥΠ.ΑΠ. Δ14/Φ2330-ΦΕΚ/Β/17-7-2008 ΔΙΟΡΘ.ΑΠ. ΦΕΚ 2113/Β/13-10-2008

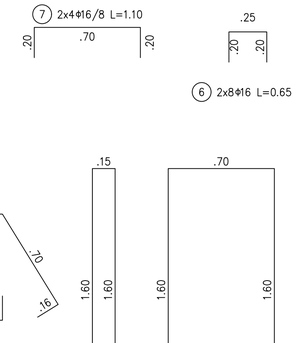
ΕΥΡΩΚΩΔΙΚΑΣ 1: ΒΑΣΙΚΕΣ ΑΡΧΕΣ ΣΧΕΔΙΑΣΜΟΥ & ΔΡΑΣΕΙΣ ΚΑΤΑΣΚΕΥΩΝ

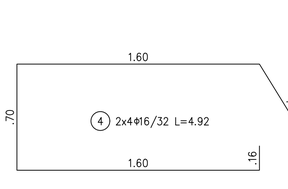
ΕΥΡΩΚΩΔΙΚΑΣ 7: (ΓΕΩΤΕΧΝΙΚΟΣ ΣΧΕΔΙΑΣΜΟΣ)

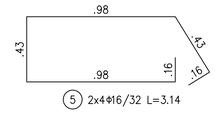
10. ΠΑΡΑΤΗΡΗΣΕΙΣ

ΚΑΘΕΣΗ ΣΚΥΡΟΔΕΜΑΤΟΣ S3

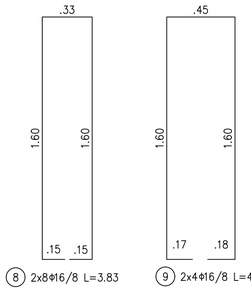
Σε περίπτωση σκυροδέτησης με θερμοκρασίες υπό του μηδενός επιβάλλεται χρήση αερακτικού







5 2x4Φ16/32 L=3.14



8 2x8Φ16/8 L=3.83

9 2x4Φ16/8 L=4.00

Α/Α	ΣΧΕΔΙΑΣΘΗΚΕ	ΜΕΛΕΤΗΘΗΚΕ	ΕΛΕΓΧΘΗΚΕ	ΕΓΚΡΙΘΗΚΕ	ΗΜΕΡ.

Α Ν Α Θ Ε Ω Ρ Η Σ Ε Ι Σ

ΒΑΣΕΙΣ: ΤΥΠΟΥ "RG1",ΤΥΠΟΥ "RS"

ΣΧΕΔΙΑΣΘΗΚΕ	ΜΕΛΕΤΗΘΗΚΕ	ΕΛΕΓΧΘΗΚΕ	ΕΓΚΡΙΘΗΚΕ	ΗΜΕΡΟΜΗΝΙΑ
Δ.ΑΔΑΜΟΠΟΥΛΟΥ	Δ.ΚΑΡΠΟΥΖΗΣ	Α.ΞΗΡΟΥ	Δ.ΔΕΔΑΣ	29 –01 –2022

ΔΕΔΔΗΕ

ΔΙΕΥΘΥΝΣΗ ΕΙΔΙΚΩΝ ΕΓΚΑΤΑΣΤΑΣΕΩΝ ΔΙΚΤΥΟΥ

ΚΛΑΔΟΣ ΥΠΟΣΤΑΘΜΩΝ - ΤΟΜΕΑΣ ΔΟΜΙΚΩΝ ΕΡΓΩΝ

ΚΛ 1:20

ΤΔΕΣΤΒ-02